

COUPE / ELEVATION PROJET H01

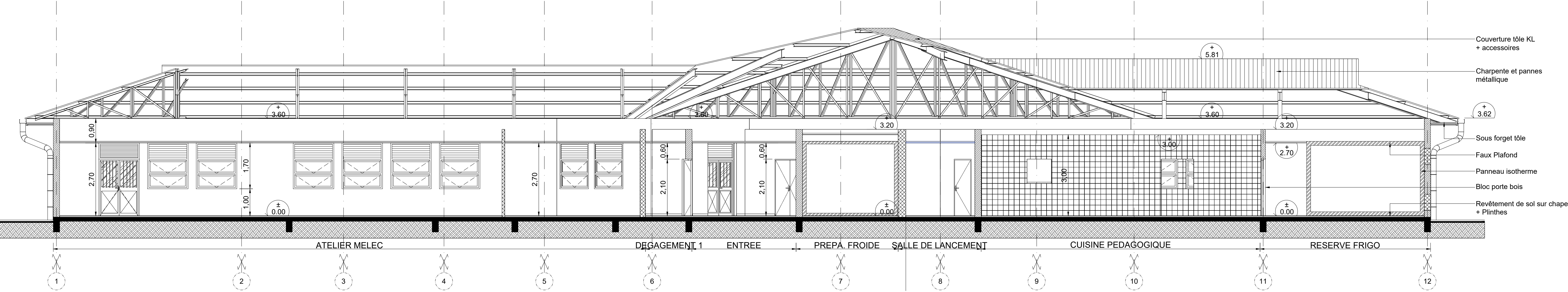

COUPE / ELEVATION PROJET H02

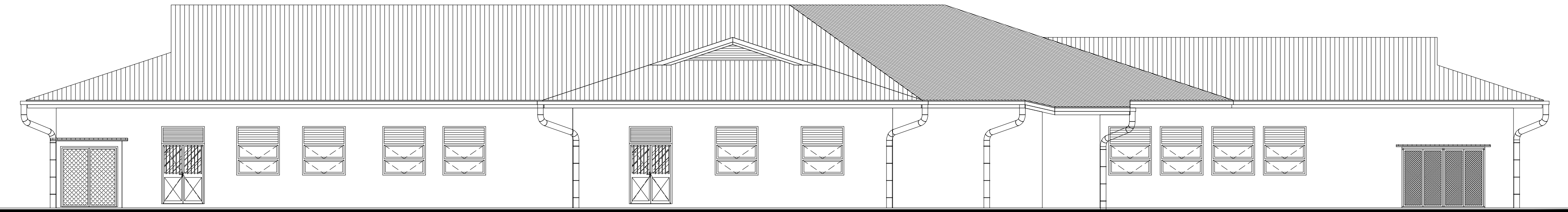

FACADE PROJET SUD-OUEST

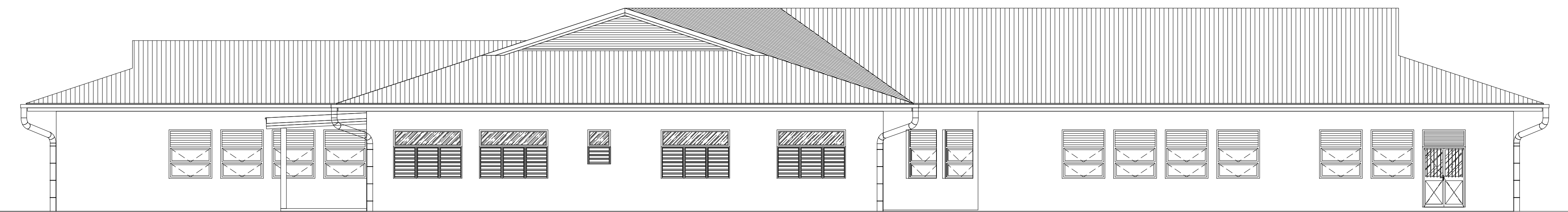

FACADE PROJET NORD-EST

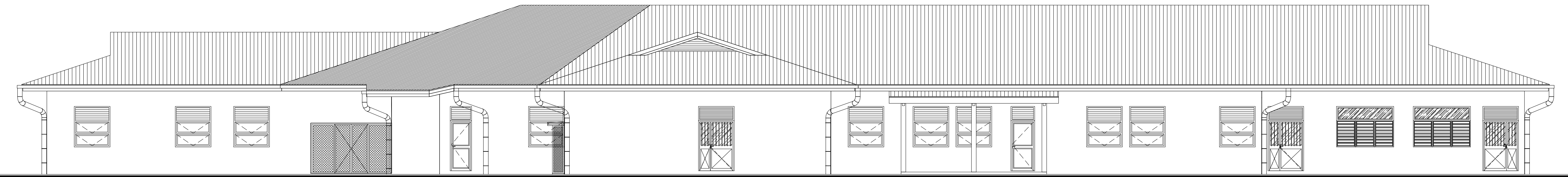

FACADE PROJET SUD-EST

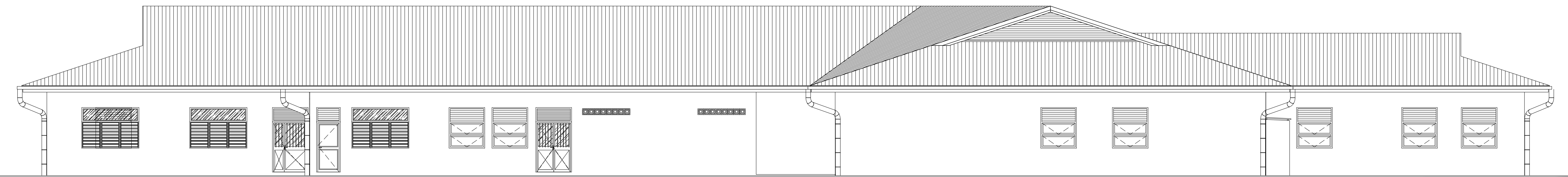

FACADE PROJET NORD-OUEST

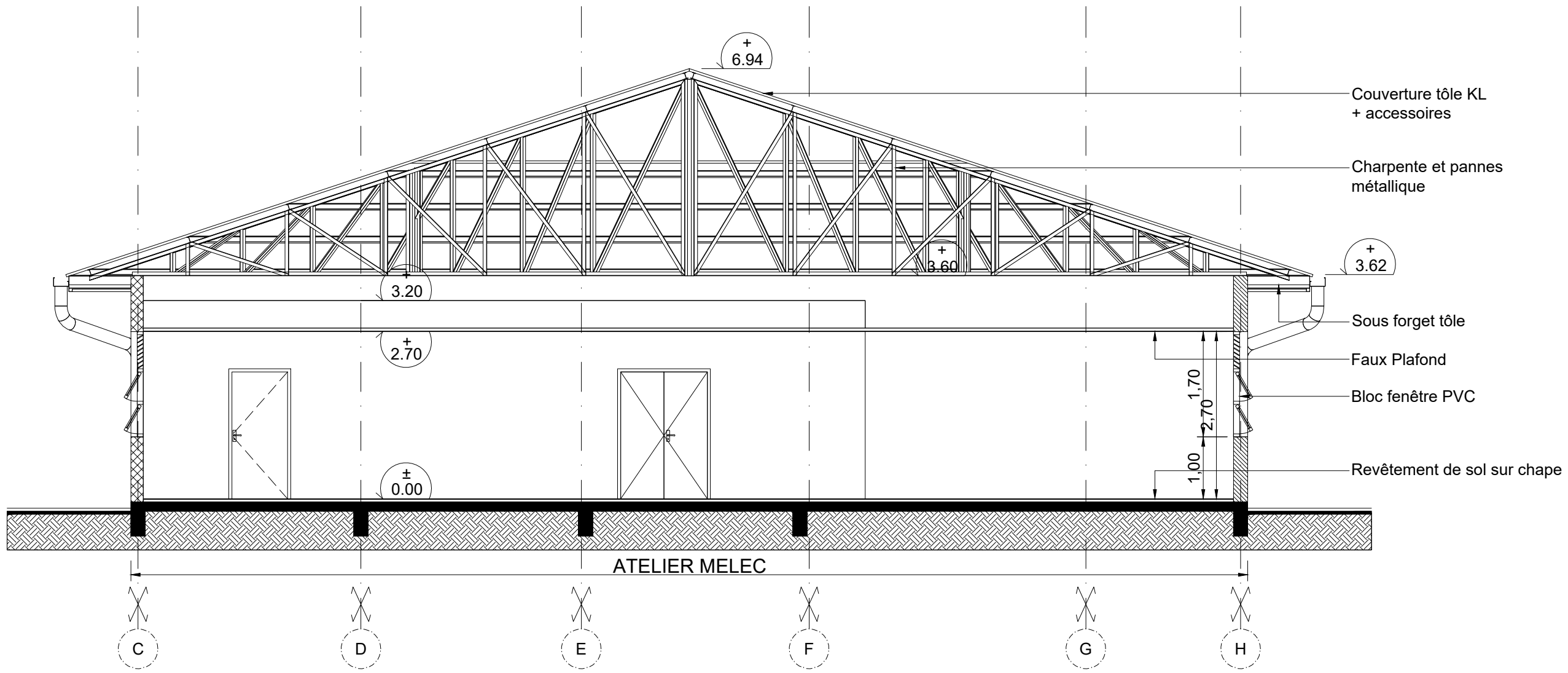

COUPE / ELEVATION PROJET H03

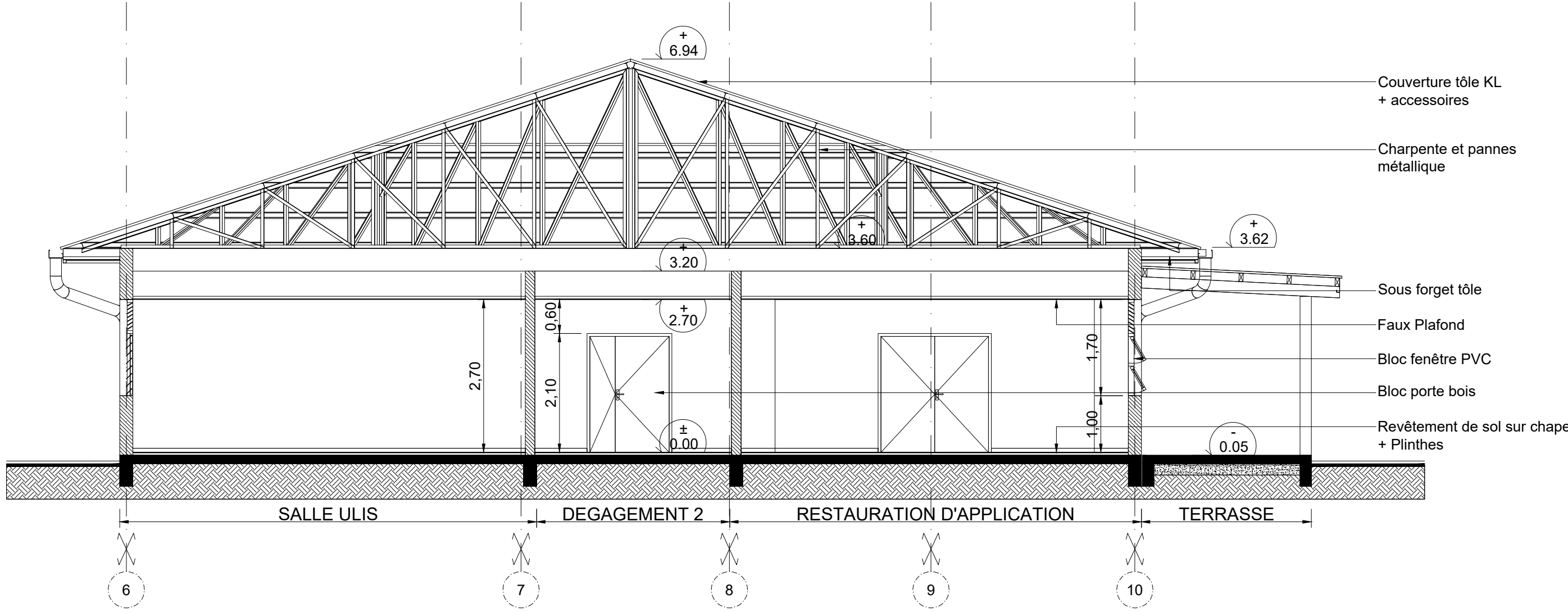

COUPE / ELEVATION PROJET H04

NOTA : PROPRIETE ARTISTIQUE ET INTELLECTUELLE  
LES DOCUMENTS GRAPHIQUES CONSTITUANT L'ENSEMBLE DU DOSSIER ARCHITECTURAL SONT LA PROPRIETE ARTISTIQUE ET INTELLECTUELLE DE L'AUTEUR. AUCUNE MODIFICATION NE POURRA ETRE ENVISAGEE SANS AUTORISATION ECRITE DE CELUI CI.

NOTA :  
1. LES COTATIONS DOIVENT ETRE VERIFIEES IMPERATIVEMENT SUR PLACE AVANT TOUTE MISE EN OEUVRE. REPETER A TOUS LES NIVEAUX ENTERIEURS A PROXIMITE, AVANT TOUTE MISE EN OEUVRE DE FOUILLES.  
2. LES DIMENSIONS SONT COTEES FINIES ET DEVONT FAIRE L'OBJET DE CALCULS D'INGENIEUR POUR TOUT OUVRAGE STRUCTURELLE.  
3. L'ENTREPRENEUR EST TENU DE VERIFIER LA COTATION DE L'ENSEMBLE DU PLAN AVANT LE DEBARRAGE DES PLANS TECHNIQUES ET DES TRAVAUX ET D'INFORMER L'ARCHITECTE D'EVENTUELLES ERREURS OU OMISSIONS POUR MISE A JOUR.

LEGENDE MURS	
	Murpierre existante
	Ouvrage BA existant
	Murpierre projeté
	Ouvrage BA projeté

**M.M.W. ARCHITECTURE**  
Tribu de Thualbaick S.P. 595 We - 98203 Lihou  
2 rue Pierre Leclerc - Parc de Normandie - 98000 Nouméa  
Tel : (+687)45.48.00 - Fax : (+687)45.48.00  
Email : secretariat.mmw@mmw.nc

**ARCHITALE**  
BP 61 - Mata-utu - 98 800 Wallis & Futuna  
Tel : (+681)82.12.74 - (+681)72.12.74  
Email : hakomani.petelin@architectes.org  
architales@hakomani.com

**STRUCTURE CONSULT**  
Immeuble Cap-Henri 2A - rue Laprousse,  
Fbg. D'Archi - 98 800 Nouméa  
Tel : (+687)25.95.50 - Fax : (+687)25.95.02  
Email : vincent.gallard@sigma.nc  
vincent.gallard@sigma.nc

**Sigma**  
1 Rue Isidore Le Gouvello - 98 800 Nouméa  
Tel / Fax : (+687)27.12.80  
Email : vincent.gallard@sigma.nc  
vincent.gallard@sigma.nc

**GEOME**  
13 rue du 5 Mai - BP 14022 - 98 802 Magenta  
Tel : (+687)28.24.82  
Email : geome.enr@geome.com

**INGENC**  
121 rue Jacques Mékense - 98 807 NOUMEA  
Tel : (+687)24.87.16  
Email : cedric.banis@ingencc.nc  
cedric.banis@ingencc.nc

**L'ESPACE DES SERVICES**  
228 Rue Georges Léves - 98 800 Nouméa  
BP 10205 - 98804 Port des Français  
Tel : (+687)44.95.97 - Fax : (+687)44.95.67  
Email : david.benitez@es2.nc

**REHABILITATION ET EXTENSION  
DU LYCEE D'ETAT DE WALLIS & FUTUNA  
- ILES DE WALLIS & FUTUNA**

D.C.E.	PROJET	
D O S S I E R  D E S C O N S U L T A T I O N	PLANCHE ARCHI. N°H03 - TRANCHE OPTIONNELLE 05	
	DESSINS	VISA
	AVEC EXTENSION	
	COUPES / ELEVATIONS PROJET H01 - H02 - H03 & H04	
	FACADES PROJET (4U)	

ECHELLES : 1/75° - 1/100°

Date : le 10 MARS 2025

MODIFICATIONS	DATE